A.7.8.307_Panoramasauna 2

A.7.8.307_Panoramasauna 1

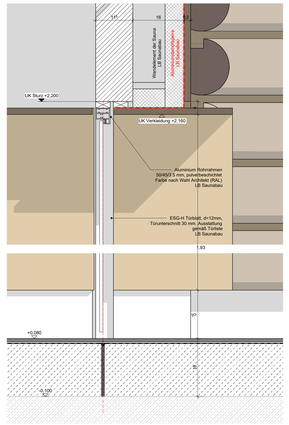

A.7.8.307_Tür S5
M 1 : 5

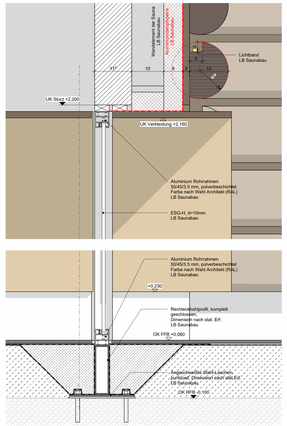

A.7.8.307_Festverglasung_S4
M 1 : 5

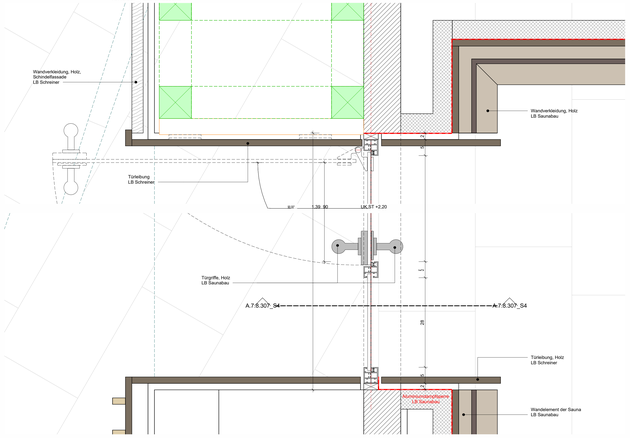

A.7.8.307_PanoramasaunaTür_Horizontalschnitt
M 1 : 5

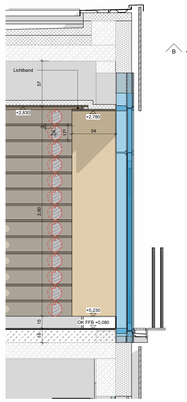

A.7.8.307_Panoramasauna_S3
M 1 : 20

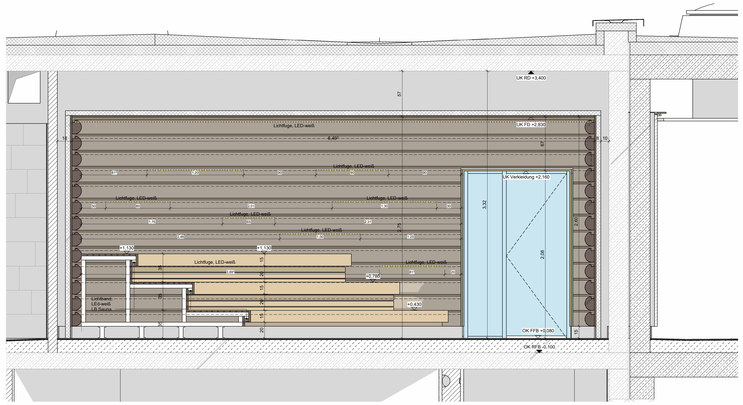

A.7.8.307_Panoramasauna_S1
M 1 : 20

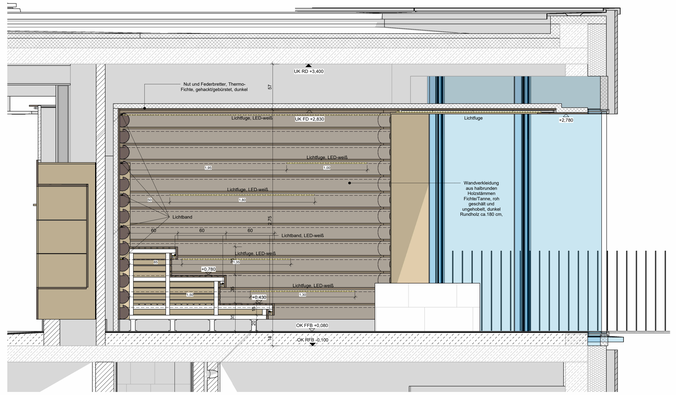

A.7.8.307_Panoramasauna_S2
M 1 : 20

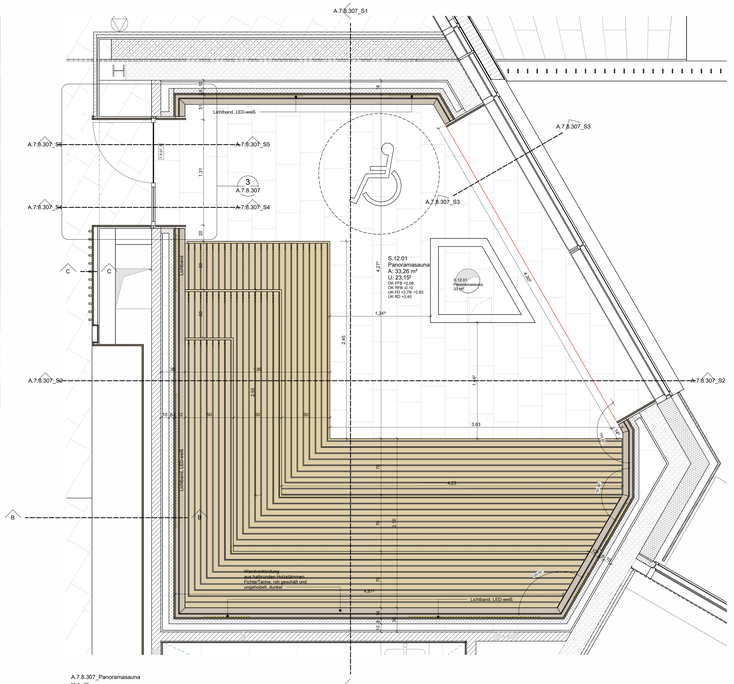

A.7.8.307_Panoramasauna
M 1 : 20

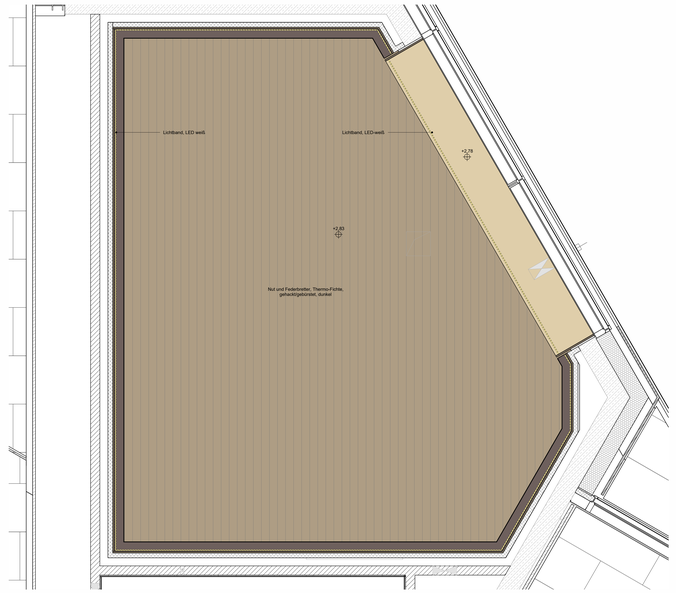

A.7.8.307_Panoramasauna_Decke
M 1 : 20

Ausstattung und Leistung Panoramasauna Gewerk Saunabau

Boden:

Fliesenbelag: 8-12 mm Feinsteinzeug 30x60 cm

Abdichtung: **W3-I** (Wasseneinwirkung: sehr hoch)
CM rissüberbrückende mineralische Dichtungsschlämme)

Estrich: Zementestrich CT-V bzw. Verbundbeton

Rutschhemmung: R11B

Decke:

Belag: Nut und Federbretter, Thermo-Fichte, gehackt/gebürstet, dunkel

Einbauten: LED-Beleuchtung, weiß (warm)
Notbeleuchtung
Lautsprecher

Liegefläche:

Belag: Holz Abachilatten
Einbauten: Sitzbank LED-Beleuchtung, weiß warm

Tür:

Blatt: 1-flg., ESG-H Klarglas 30mm Unterschnitt

Drücker: 1350mm Stoßgriffe aus Holz

Stopper: Anschlagprofil, Kunststoff, transparent, H=1.30 m

Seitenteil: ESG-H, Klarglas

Zarge: Blockzarge, Aluminium Rohrrahmen, pulverbeschichtet

Wände:

Belag: Wandverkleidung aus halbrunden Holzstämmen Fichte/Tanne, roh geschält und ungebohlt, dunkel, ca.d=180mm

Fliesenbelag: Sockel-Feinsteinzeug 60x15 cm
(Umlaufend an Saunawandkonstruktion, h=15cm). Fliesen werden bauseits bergestellt. Verarbeitung durch Gewerk Saunabau.

Einbauten: Notruftaster
Feuchtefühler
Putzbeleuchtung,

Ofen:

Aufgußofen verkleidet mit Feinsteinzeug wie Boden, - Anschlusswert 20 KW

Temperatur:

95°C

Anmerkungen

DER AUSFÜHRENDE IST VERPFLICHTET, DEN AUFTRAGGEBER AUF ETWAIGE UNSTIMMIGKEITEN DER AUSFÜHRUNGSUNTERLAGEN HINZUWEISEN (VOB/B§3.3)

- Die Werkpläne sind nur im Zusammenhang mit den Plänen der beteiligten Fachingenieure gültig.
- Alle Masse sind auf der Baustelle verantwortlich zu prüfen und Differenzen der Bauleitung zu melden.
- Rohbaustatiker sind zu berücksichtigen
- Die Pläne sind nur in Verbindung mit den vorgegeben Breite/ Höhe (B/H) sowie Breite/ Tiefe/ Höhe B/T/H)
- Türleiben beziehen sich auf OK FFB
- Wandöffnungen: OK RF (OD-RD+FF), UK Stahl-Träger, OK Brüstung, OK/UK WD beziehen sich auf OK RFB=0.00=348.50
- Details sind nur nach Erteilung der Freigabe der jeweiligen Fachplaner gültig.

Index	Datum	Bearb.	Änderungen / Ergänzungen
00	07.05.26	az	Serienvorlauf

PLANBEZEICHNUNG Planserver:

ARC-DT-EG-8307-5f00-A.7.8.307 Panoramasauna

OK RFB =0.000=348,50 m ü.NN

Ausführungsplanung

Projekt: Siebentälertherme Herrenalb

Bauteil: Panoramasauna

Plan Nr.: A.7.8.307 Index: 00

Maßstab: 1:20 Datum: 28.08.2025

Größe: 1600 x 841 mm Gezeichnet: az

Bauherr: Stadtwerke Bad Herrenalb GmbH
Bahnhofstraße 12
76332 Bad Herrenalb

4a Architekten GmbH
Hallettstrasse 25
70376 Stuttgart
www.4a-architekten.de - kontakt@4a-architekten.de
Telefon: +49-0711-380300-0
Telefax: +49-0711-380300-99

4a